

Newsletter Lattiero Caseario

n° 31 - settimana 38° - 39°/2022

del 26 settembre 2022



News Lattiero Caseario - n° 31

 38° e 39° settimana
 - 26 settembre 2022

Lattiero Caseario: Stabilità diffusa

Le principali quotazioni rilevate nel periodo della XXXVIII e XXXIX settimana 2022 "Formaggi fermi, burro stabile e latte con flebili segnali di tendenza positiva". - (In allegato la Newsletter di Confcooperative Parma)

di Redazione Parma, 26 settembre 2022 -

LATTE SPOT – Milano prezzi tendenzialmente in lieve risalita. A Verona i valori non registrano variazioni. Stabile il latte Bio milanese.

	VR (26/9/22)	MI (26/9/2022)
Latte crudo spot Nazionale	69,08 70,11 (=)	69,08 70,11 (+)
Latte Intero pastorizzato estero	68,56 69,59(=)	65,98 67,02 (+)
Latte scremato pastorizzato estero	38,81 39,85 (=)	39,33 39,85 (+)
Latte spot BIO nazionale		70,11 72,17 (=)

BURRO E PANNA – Alla Borsa Merci di Milano i listini del burro sono rimasti stabili. La crema anch'essa cresce. Alla borsa di Parma il listino dello zangolato non ha variazioni seguendo l'indirizzo della Borsa di Reggio Emilia. Borsa Veronese in lieve risalita. Margarina stabile.

Borsa di Milano 26 settembre 2022:

BURRO CEE: 6,90 €/Kg. (=)

BURRO CENTRIFUGA: 7,05 €/Kg. (=)

BURRO PASTORIZZATO: 5,23 €/Kg. (=)

BURRO ZANGOLATO: 5,05 €/Kg. (=)

CREMA A USO ALIMENTARE (40%mg): 3,62 €/Kg. (+)

MARGARINA luglio 2022: 1,98 – 2,04 €/kg (=)

Borsa di Verona 26 settembre 2022: (+)

PANNA CENTRIFUGA A USO ALIMENTARE: 3,55 3,65 €/Kg.

Borsa di Parma 23 settembre 2022 (=)

BURRO ZANGOLATO: 4,65 €/Kg.

Borsa di Reggio Emilia 20 settembre 2022 (=)

BURRO ZANGOLATO: 4,65 - 4,65 €/kg.



GRANA PADANO– Milano 26 settembre 2022– Stabilità per il Grana Padano. Si fermano anche i tiepidi segnali di ripresa per il 9 mesi di stagionatura registrati la scorsa settimana.

- Grana Padano 9 mesi di stagionatura e oltre: 8,90 – 9,10 €/Kg. (=)

- Grana Padano 16 mesi di stagionatura e oltre: 9,50 – 9,90 €/Kg. (=)

- Grana Padano Riserva 20 mesi di stagionatura e oltre: 9,95 – 10,15 €/Kg. (=)

- Fuori sale 60-90 gg: 7,50 – 7,60€/Kg. (=)

PARMIGIANO REGGIANO – Parma 23 settembre 2022 – A Parma i prezzi mantengono le quotazioni delle precedenti ottave. A Milano regna sempre la stabilità.

PARMA (23/9/2022) MILANO (26/9/2022)

-Parmigiano Reggiano 12 mesi di stagionatura e oltre: 10,65 - 10,80 €/Kg. (=) - 10,45 - 10,75 €/kg (=)

-Parmigiano Reggiano 15 mesi di stagionatura e oltre: 10,90 – 11,40 €/Kg. (=) -

-Parmigiano Reggiano 18 mesi di stagionatura e oltre: 11,65 – 12,30 €/Kg. (=) -11,80 – 12,05 €/kg (=)

-Parmigiano Reggiano 24 mesi di stagionatura e oltre: 12,35 – 13,05 €/Kg. (=) - 12,45 – 13,00 €/kg (=)

-Parmigiano Reggiano 30 mesi di stagionatura e oltre: 13,10 -13,90 €/Kg. (=) - 13,20 - 13,75 €/kg (=)

PECORINO ROMANO DOP – Milano 26 settembre 2022 – A Milano il prezzo si è fermato.

MILANO (26/9/2022)

-Pecorino Romano DOP 5 mesi di stagionatura e oltre: 12,50 – 12,80 €/Kg. (=)

(per accedere alle notizie sull'argomento clicca qui)

A SEGUIRE I DATI RIPORTATI DAGLI ULTIMI BOLLETTINI UFFICIALI PUBBLICATI



Parma 23/9/2022

Vendite produzione 2021

Percentuale sul vendibile

I LOTTO	II LOTTO	III LOTTO	TOTALE
73	70	36	179
98,6%	94,6%	48,6%	80,6%

ZONE DI MONTAGNA				COLLINA E ALTA PIANURA			
<i>Comune</i>		<i>Produzione 2021</i>		<i>Comune</i>		<i>Produzione 2021</i>	
NEVIANO DEGLI ARDUINI		Luglio - Dicembre		MONTECHIARUGOLO		Maggio - Agosto	
€Kg		Tutto il marchiato		€Kg		Tutto il marchiato	
10,60				10,80			
Pesatura		Pagamento		Pesatura		Pagamento	
1m	30/09	1m	30/09	4m	al 16° mese	4m	al 16° mese
1m	31/10	1m	31/10				
1m	30/11	1m	30/11				
1m	31/12	1m	31/12				
2m	31/01	2m	31/01				

VARIAZIONE % DELLA PRODUZIONE SU ANNO PRECEDENTE

GRAFICO

DATI TABELLARI

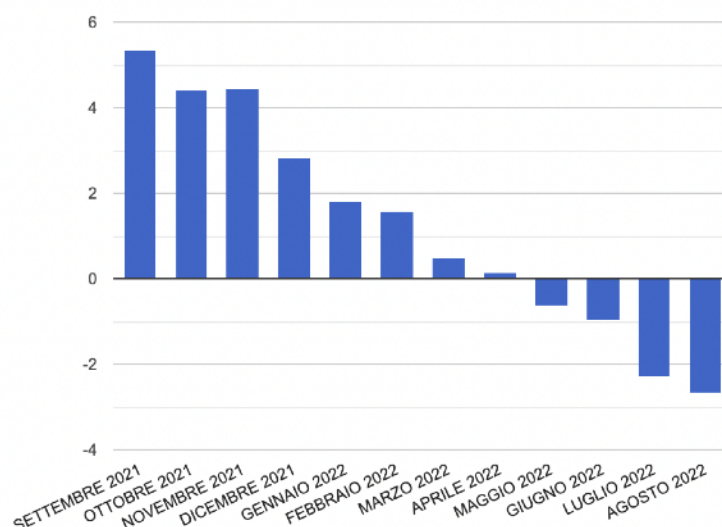

FONTE: REGISTRO DI PRODUZIONE DEI CASEIFICI



Reggio Emilia 19/7/2022

 Vendite produzione 2021
 Percentuale sul vendibile

I LOTTO	II LOTTO	III LOTTO	TOTAL
54	51	43	148
83,1%	77,3%	66,2%	75,5%

BASSA PIANURA

Comune	Produzione 2021
CAMPAGNOLA EMILIA	Maggio - Dicembre
€Kg	
10,90	Tutto il marchiato

Pesatura		Pagamento	
8 m	14.5 m	8 m	14.5 m

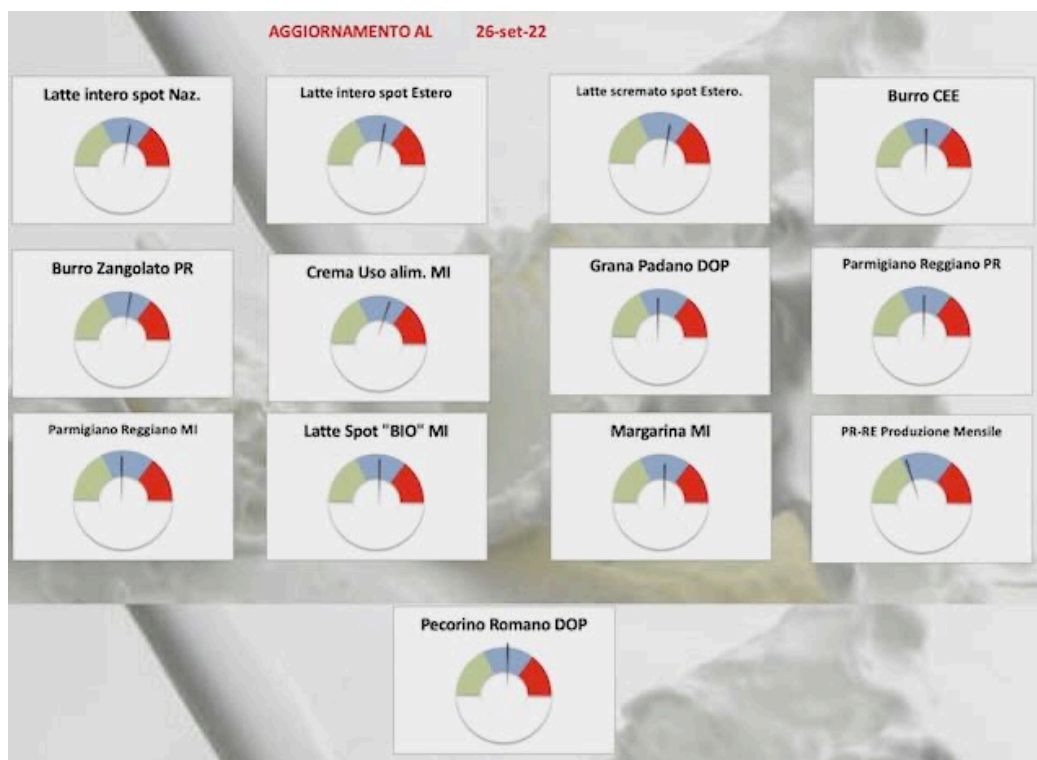

Mantova 27/1/2022

 Vendite produzione 2021
 Percentuale sul vendibile

I LOTTO	II LOTTO	III LOTTO	TOTALE
3	3	3	9
15,8%	15,8%	15,8%	15,8%

BASSA PIANURA

Comune
PEGOGNAGA

Produzione 2021
Gennaio - Dicembre

€Kg
10,30

Tutto il marchiato

<i>Pesatura</i>		<i>Pagamento</i>	
12me	12.5m	12me	12.5m

Comune
PEGOGNAGA

Produzione 2021
Gennaio - Dicembre

€Kg
10,30

Tutto il marchiato

<i>Pesatura</i>		<i>Pagamento</i>	
12me	12.5m	12me	12.5m

Comune
QUISTELLO

Produzione 2021
Gennaio - Dicembre

€Kg
10,35

Tutto il marchiato

<i>Pesatura</i>		<i>Pagamento</i>	
12me	13m	12me	14m

**CONF COOPERATIVE**

Parma

Modena-Bologna 22/08/2022

	I LOTTO		II LOTTO		III LOTTO		TOTALE	
	MO	BO	MO	BO	MO	BO	MO	BO
<i>Vendite produzione 2021</i>	35	6	35	5	34	5	106	16
<i>Percentuale sul vendibile</i>	85,7 %	100 %	83,7 %	83,3 %	81 %	83,3 %	84,1 %	88,9 %

ZONE DI MONTAGNA**Comune****PAVULLO NEL
FRIGNANO****€/Kg****10,80****Produzione 2021****Maggio - Agosto****+ 0,20 premio qualità****montagna CFPR****Scelto Zero Uno**

Pesatura		Pagamento	
2m	24/08	2m	24/08
2m	25/10	2m	25/10
	contrattaz.	sett.	precedente

**CONF COOPERATIVE**

FEDAGRIPESCA

Parma



RIEPILOGO SETTIMANALE PREZZI

LATTIERO CASEARIO

N° 31 - settimana 38 e 39 2022 26 settembre 2022

PARMIGIANO REGGIANO

Data	23/09/22		16/09/22		Variazione		26/09/22		19/09/22		Variazione	
	Min	Max	Min	Max	Min	Max	Min	Max	Min	Max	Min	Max
12 mesi e oltre	10,65	10,80	10,65	10,80	0,00	0,00	10,45	10,75	10,45	10,75	0,00	0,00
15 mesi e oltre	10,90	11,40	10,90	11,40	0,00	0,00					0,00	0,00
18 mesi e oltre	11,65	12,30	11,65	12,30	0,00	0,00	11,80	12,05	11,80	12,05	0,00	0,00
24 mesi e oltre	12,30	13,00	12,30	13,00	0,00	0,00	12,45	13,00	12,45	13,00	0,00	0,00
30 mesi e oltre	13,10	13,90	13,10	13,90	0,00	0,00	13,20	13,75	13,20	13,75	0,00	0,00

media prezzo Precedente diff

PR-RE Produzione Mensile	ago-22	ago-21	%	Variazione	TOT 2021	2020	Variazione	Variazione 1	media prezzo mensile	Precedente	diff
			-0,31	- 8.490		3.937.823		4%	10,60 €	10,80 €	-0,20 €

GRANA PADANO

Data	26/09/22		19/09/22		Variazione	
	Min	Max	Min	Max	Min	Max
Fuori sale 60-90 gg	7,50	7,60	7,50	7,60	0,00	0,00
9 mesi	8,90	9,10	8,90	9,10	0,00	0,00
16 mesi	9,50	9,90	9,50	9,90	0,00	0,00
Riserva 20 mesi	9,95	10,15	9,95	10,15	0,00	0,00
	0,00	0,00	0,00	0,00	0,00	0,00



BURRO

Data	26/09/22		19/09/22		Variazione		23/09/22		16/09/22		Variazione	
	Min	Max	Min	Max	Min	Max	Min	Max	Min	Max	Min	Max
Burro CEE	6,90		6,90		0,00	0,00					0,00	0,00
Burro Centrifuga	7,05		7,05		0,00	0,00					0,00	0,00
Burro Pastorizzato	5,23		5,23		0,00	0,00					0,00	0,00
Zangolato di creme fresche	5,05		5,05		0,00	0,00	4,65		4,65		0,00	0,00

CREMA E PANNA

Data	26/09/22		19/09/22		Variazione		26/09/22		19/09/22		Variazione	
	Min	Max	Min	Max	Min	Max	Min	Max	Min	Max	Min	Max
Crema a uso alimentare (40%mg)	3,62		3,60		0,02						0,00	0,00
Panna centrifuga uso alimentare (40% mg)							3,55	3,65	3,52	3,61	0,03	0,03
Margarina	1,98	2,04	1,98	2,04	0,00	0,00					0,00	0,00

LATTE SPOT

Data	26/09/22		19/09/22		Variazione		26/09/22		19/09/22		Variazione	
	Min	Max	Min	Max	Min	Max	Min	Max	Min	Max	Min	Max
€ /100 lt.												
Latte caldo "spot" nazionale	69,08	70,11	68,56	69,59	0,52	0,52	69,08	70,11	69,08	70,11	0,00	0,00
Latte intero pastorizzato "spot" estero	65,98	67,02	65,47	67,02	0,51	0,00	68,56	69,59	68,56	69,59	0,00	0,00
Latte scremato pastorizzato "spot" estero	39,33	39,85	38,81	39,85	0,52	0,00	38,81	39,85	38,81	39,85	0,00	0,00
Latte Spot Biologico	70,11	72,17	70,11	72,17	0,00	0,00	0,00	0,00	0,00	0,00	0,00	0,00

PECORINO ROMANO DOP

Data	26/09/22		19/09/22		Variazione	
	Min	Max	Min	Max	Min	Max
Stagionatura 5 mesi e oltre	12,50	12,80	12,50	12,80	0,00	0,00
	0,00	0,00	0,00	0,00	0,00	0,00

